



ACADÉMIE D'ORLÉANS-TOURS

*Liberté
Égalité
Fraternité*

La Provisseure

Affaire suivie par :

Valérie DJENADI

Tél : 02.38.70.97.00

Fax : 02.38.70.97.11

ce.0451067r@ac-orleans-tours.fr

4 rue du Perron

45401 Fleury-les-Aubrais Cedex

Lycée professionnel
Jean Lurçat

Lycée des métiers
de l'industrie et des services

Fleury les Aubrais, le 14 juin 2023

La Provisseure

Aux parents d'élèves et aux élèves majeurs

OBJET : Inscription en classe de Seconde ou en 1ère année de CAP au lycée J. Lurçat à la rentrée 2023/2024

Afin de procéder à votre inscription en classe de seconde ou en 1ère année de CAP pour la rentrée de septembre 2023, vous devez vous présenter au lycée Jean Lurçat :

- le mercredi 28 juin 2023 (de 8 h à 18 h)

ou

- le jeudi 29 juin 2023 (de 8 h à 20 h)

ou

- le vendredi 30 juin 2023 (de 8 h à 18 h)

En cas de non inscription aux dates indiquées, ou dossier incomplet, la place qui vous est réservée ne pourra être garantie lors de la rentrée.

Vous trouverez ci-joint plusieurs documents à remplir, compléter ou corriger et à rapporter le jour des inscriptions.

Pour procéder à l'inscription, vous devrez :

- fournir une somme de 42,00 € payable en chèque (à l'ordre de l'agent comptable du Collège Condorcet) ou en espèces afin de régler par avance les repas de self, pour les élèves demi-pensionnaires. Sans cette avance de 10 repas, votre enfant ne pourra accéder à la cantine. Si vous souhaitez bénéficier d'une place à l'internat, prévoir 100 € en espèces ou en chèque à l'ordre de l'agent comptable du lycée Jean Lurçat
- joindre un RIB du responsable financier
- fournir une somme de 5 € si vous souhaitez l'adhésion à la Maison des Lycéens
- joindre une copie d'une pièce d'identité (parents + enfants)
- joindre une copie du livret de famille (pages parents + enfants)
- fournir, en cas de séparation des parents d'un élève mineur, la dernière décision judiciaire concernant la garde de l'enfant
- joindre les photocopies du carnet de santé (pages relatives aux vaccinations) agrafées à la fiche d'urgence
- fournir tout document relatif à la scolarité de votre enfant (PAI – PAP – dossier MDPH)
- fournir une copie de l'attestation de recensement (pour l'obtenir : se munir d'un justificatif de domicile et du livret de famille et se présenter à la mairie de votre domicile) et copie du certificat de participation à la Journée de Défense et de Citoyenneté (JDC) si elle a été effectuée
- indiquer l'adresse mail et le numéro de téléphone de l'élève
- indiquer l'adresse mail et les numéros de téléphone des parents (beaucoup d'informations sont transmises par e.mail ou SMS)

Veuillez agréer, Madame, Monsieur, mes sincères salutations.

Corinne MOUTAUX

Provisseure

Lycée des Métiers Jean Lurçat

45 400 Fleury les Aubrais

Inscription au lycée 2023/2024

NOM :

PRENOM :

DATE DE NAISSANCE :

Pour l'année scolaire 2023/2024, je sollicite une inscription au lycée J. Lurçat en classe de :

2MTNE

2BEE

CAP1SERM

2REMI

2GATL

CAP1MAV

2CDBTP

2MRC

1^{ère} année BTS CRCI

En tant qu'élève, je m'engage à respecter le règlement intérieur du lycée et notamment à :

- être ponctuel et assidu,
- avoir une tenue et un langage adaptés au cadre scolaire,
- fournir le travail nécessaire à ma progression.

Date :

Signature de l'élève

En tant que responsable légal, je m'engage à suivre la scolarité de mon enfant ou du jeune dont j'ai la charge, et à répondre aux sollicitations de l'établissement : échanges téléphoniques, rendez-vous, réunions, remises de bulletins, etc.

Date :

Signature des responsables légaux

AUTORISATION-ADRESSE

Je soussigné(e), Monsieur ou Madameresponsable légal de
(nom et prénom) inscrit(e)
au lycée Jean Lurçat de Fleury les Aubrais

autorise

n'autorise pas

la communication de mon adresse personnelle, telle qu'elle figure dans le registre des élèves inscrits, aux associations de parents d'élèves.

Date :

Signature des responsables légaux

AUTORISATION DE SORTIE DES LYCEENS (SAUF 3èmes Prépa-Métiers)

Les lycéens sont autorisés à sortir de l'établissement lors des récréations et pendant les heures durant lesquelles ils n'ont pas cours.

Vu et pris connaissance, le.....à.....

Signature de l'élève

Signature des responsables légaux

FICHE DE RENSEIGNEMENTS

Année scolaire : 2023-2024

Formation : Classe :

Les champs suivis d'un astérisque (*) comportent des précisions utiles pour remplir la fiche

IDENTITE DE L'ELEVE

Nom de famille * : Sexe : F M

Nom d'usage * : Né(e) le * : .. / .. / ..

Prénom 1 * : Prénom 2 : Prénom 3 :

Commune de naissance : Département de naissance * :

Pays de naissance : Nationalité :

Nom de famille : nom de naissance, obligatoire

Nom d'usage : uniquement pour le nom d'époux/épouse

Prénoms : dans l'ordre de l'état civil

Né(e) le : sous la forme JJ/MM/AAAA

Département de naissance : code département sous la forme XXX (ex. : 075 pour Paris) pour les élèves nés en France

REPRESENTANT LEGAL *

A contacter en priorité :

Lien avec l'élève * : Civilité : Mme M.

Nom de famille :

Nom d'usage : Prénom :

Profession ou catégorie socio-professionnelle : (pour déterminer le code correspondant à votre situation, voir page 2)

Adresse :

.....

.....

Code postal : Commune :

Pays : @ Courriel :

J'accepte de communiquer mon adresse (postale et électronique) aux associations de parents d'élèves :

 domicile :  travail :

 mobile : J'accepte de recevoir des SMS :

Le représentant légal détient l'autorité parentale sur l'élève mineur soit par nature (parents), soit sur décision de justice. Il peut accomplir tous les actes relatifs à la scolarité de l'élève.

Le lien avec l'élève est à choisir parmi : mère, père, ascendant (grand-parent), fratrie (sœur, frère), autre membre de la famille (oncle, tante, cousin, etc.), tuteur, élève lui-même (pour les élèves majeurs), Aide Sociale à l'Enfance, éducateur, assistant familial, autre lien (ex. : beau-parent)

REPRESENTANT LEGAL *

A contacter en priorité :

Lien avec l'élève * : Civilité : Mme M.

Nom de famille :

Nom d'usage : Prénom :

Profession ou catégorie socio-professionnelle : (pour déterminer le code correspondant à votre situation, voir page 2)

Adresse :

.....

.....

Code postal : Commune :

Pays : @ Courriel :

J'accepte de communiquer mon adresse (postale et électronique) aux associations de parents d'élèves :

 domicile :  travail :

 mobile : J'accepte de recevoir des SMS :

RNE établissement : 0451067R

Année scolaire 2023-2024

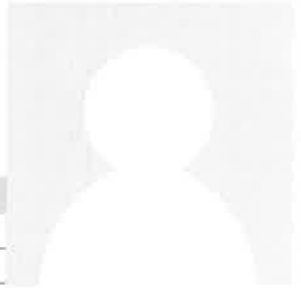
**Fiche d'urgence** DOCUMENT NON CONFIDENTIEL à remplir par les familles à chaque début d'année scolaire**Identité de l'élève**

Nom : _____
 Prénoms : _____
 Numéro national : _____ Sexe (M ou F) : _____
 Né(e) le : _____ à _____
 Nationalité : _____

Scolarité de l'année en cours

MEF : _____ Division : _____
 Régime : _____ Date entrée : _____

Scolarité de l'année précédente

MEF : _____
 Etablissement : _____
 Commune : _____
 Date de fin de scolarité dans l'établissement : _____

Représentant légal

Nom : _____ Responsable à contacter en priorité (O ou N) : _____
 Prénom : _____
 Adresse : _____
 Code postal : _____
 Commune : _____
 Pays : _____
 ☎ dom. : _____ ☎ travail : _____ ☎ portable : _____

Représentant légal

Nom : _____ Responsable à contacter en priorité (O ou N) : _____
 Prénom : _____
 Adresse : _____
 Code postal : _____
 Commune : _____
 Pays : _____
 ☎ dom. : _____ ☎ travail : _____ ☎ portable : _____

Personne à contacter

Nom : _____
 Prénom : _____
 ☎ dom. : _____ ☎ travail : _____ ☎ portable : _____

Autres renseignements

N° et adresse du centre de sécurité sociale : _____
 N° et adresse de l'assurance scolaire : _____

En cas d'urgence, un élève accidenté ou malade est orienté et transporté par les services de secours d'urgence vers l'hôpital le mieux adapté. La famille est immédiatement avertie par nos soins. Un élève mineur ne peut sortir de l'hôpital qu'accompagné de sa famille ou, pour les élèves internes, selon les modalités définies dans le règlement intérieur de l'établissement.

Informations complémentaires

Date du dernier rappel antitétanique : _____
 Observations particulières que vous jugez utiles de porter à la connaissance de l'établissement (allergies, traitements en cours, précautions particulières à prendre...) : _____
 _____ (poursuivre au verso si besoin)
 NOM, adresse et n° de téléphone du médecin traitant : _____

Si vous souhaitez transmettre des informations confidentielles, vous pouvez le faire sous enveloppe fermée à l'intention du médecin ou de l'infirmière de l'établissement.

FICHE INTENDANCE
(à remplir OBLIGATOIREMENT)

NOM de l'élève :
Prénom de l'élève :

Père de l'élève

Mère de l'élève :

NOM :

NOM :

Prénom :

Prénom :

Date de naissance :

Date de naissance :

Lieu de naissance :

Lieu de naissance :

Adresse postale :

Adresse postale :

Numéro de téléphone :

Numéro de téléphone :

Numéro allocataire CAF :

Numéro allocataire CAF :

Employeur du père :

Employeur de la mère :

NOM de l'employeur :

NOM de l'employeur :

Adresse de l'entreprise / lieu de travail :

Adresse de l'entreprise / lieu de travail :

Maison des lycéens
Jean Lurçat



Maison des lycéens
Jean Lurçat



Adhérez à la Maison des lycéens pour
soutenir les projets des élèves !

Photos de
classe

Aménagement
hall/foyer

Club
manga

Machine à
café

Adhésion 5 euros

- Par chèque à l'ordre de la MDL Jean Lurçat
- En espèces
- Par carte bancaire en flashant le QR code



Attention : sur le site, un pourboire est automatiquement proposé,
cliquer sur « modifier » et cocher « je ne laisse pas de pourboire » si
vous ne souhaitez pas en laisser au site



Erasmus+ à Jean LURÇAT

WHO?

Les lycéens de Jean LURÇAT

WHAT?

Effectuer une PFMP à l'étranger grâce au programme ERASMUS+

WHY?

Valoriser mon CV, obtenir l'Europass et peut-être une mention "euromobipro" sur mon bac.

HOW?

- CV + lettre de motivation pour un entretien avec l'équipe
- Accompagnement par l'équipe pour la préparation de la mobilité
- Partenaires locaux en cas de problème, communication en continue avec l'équipe.



M MOREAU (enseignant d'espagnol) 06 22 39 80 95

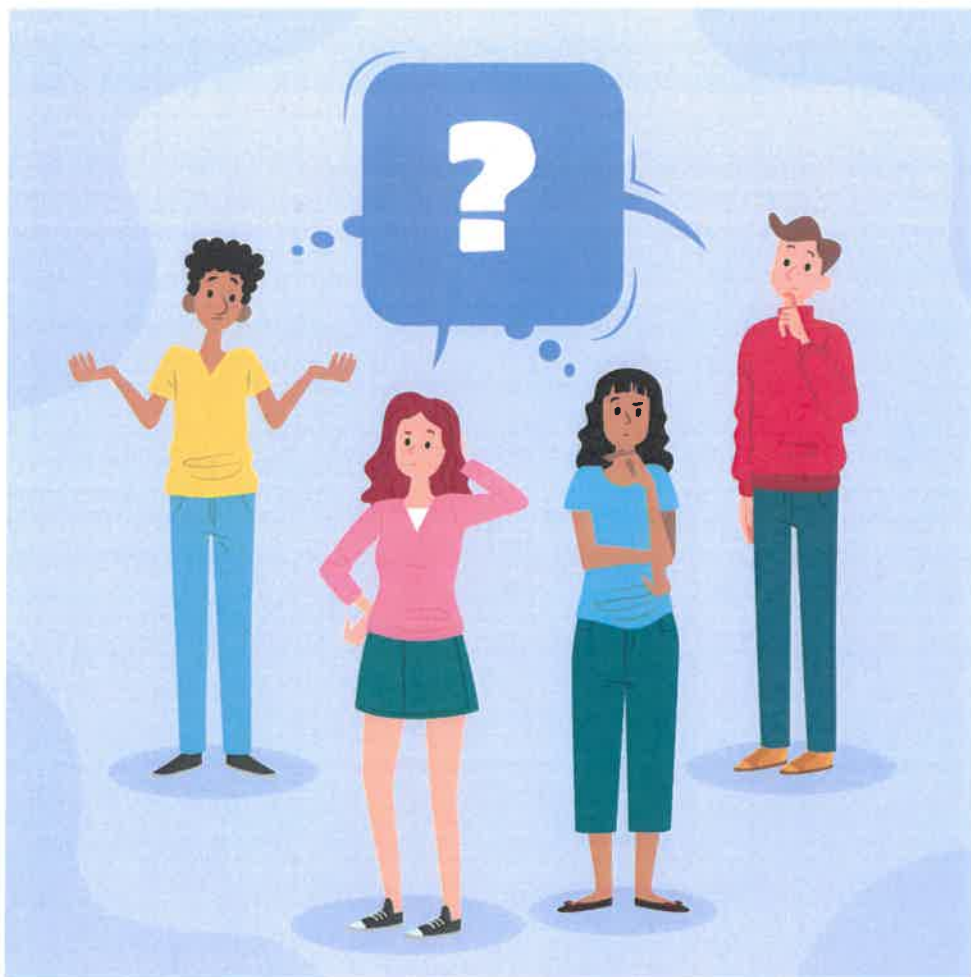

L'ASSISTANT DE SERVICE SOCIAL RECOIT DES ÉLÈVES FRAGILISÉS PAR DES DIFFICULTÉS PERSONNELLES, SCOLAIRES, FAMILIALES OU SOCIALES, SUSCEPTIBLES DE COMPROMETTRE LEUR SCOLARITÉ OU LEUR BIEN-ÊTRE

AIDE, CONSEILS, INFORMATIONS ET SOUTIEN AUX ÉLÈVES ET LEURS FAMILLES

PRÉVENTION DE L'ÉCHEC SCOLAIRE ET DE L'ABSENTEISME

CONTRIBUTION A LA PROTECTION DE L'ENFANCE ET PRÉVENTION DES VIOLENCES

FAVORISER L'ACCÈS AUX DROITS :

L'assistante sociale instruit les dossiers de fonds social pour les frais liés à la scolarité (aide au paiement de l'internat, de la demi-pension, des transports, des fournitures scolaires, du matériels professionnels...)

J'ai besoin d'aide pour payer ma cantine ou mes affaires scolaires...

Je recherche de l'écoute et du soutien face à une situation difficile...

Je ne suis pas motivé pour venir en cours...

J'ai été victime de violences...

SOPHIE GARCIA

ASSISTANTE SOCIALE EN FAVEUR
DES ÉLÈVES

Lycée Professionnel Jean LURCAT

06 15 88 71 89

Pour prendre rendez-vous

Les lundis et vendredis

DES SOLUTIONS POUR VOUS FACILITER LA VIE



APPLI TAO

Découvrez
l'application Tao,
idéale pour gérer
tous vos déplacements
dans la métropole
d'Orléans.

L'appli Tao vous indique
le niveau d'affluence
à bord d'un véhicule.



GAGNEZ
DU TEMPS AVEC
LES SOLUTIONS
DIGITALES !

APPLI RésoTAO

RésaTAO est une application
dédiée au service de Transport
à la Demande « tout en une ».

Simple et ergonomique, l'application vous permet de réserver vos trajets
en temps réel et jusqu'à un mois à l'avance.

Flash
Ticket
TAO

APPLI FLASH TICKET

Avec Flash Ticket, achetez, validez et gérez vos abonnements bus et tram.
Pour valider, flashez directement les QR codes présents dans les bus et trams !
Gérez également les abonnements Tao pour toute votre tribu !

RAPIDE !



Désormais,
la seule chose
dont vous aurez besoin
pour vous déplacer
en Vélo+, c'est votre
smartphone !

APPLI VÉLO+

Avec l'appli Vélo+, inscrivez-vous
au service ou rechargez votre crédit temps.
Décrochez un vélo directement avec l'appli
sans passer par la borne.

D'AUTRES SOLUTIONS DIGITALES TROUVEZ VOTRE ITINÉRAIRE

Utilisez au choix tao-mobilites.fr, l'appli Tao, Google, Apple Maps et Moov'it.

LYCÉE

JEAN LURÇAT
FLEURY-LES-AUBRAIS

TAO
ORLÉANS MÉTROPOLIS

DÉCOUVREZ
TOUTES LES
SOLUTIONS TAO



tao-mobilites.fr

0 800 01 2000

Tous les jours de 4h30 à 1h30

LIBÉREZ

MES LIGNES POUR ALLER AU LYCÉE



1 ligne de TRAM

Depuis la station Jules Verne - 3 minutes de marche

A

Circule du lundi au dimanche /
un tram toutes les 5 à 8 min. en semaine

2 lignes de BUS

Depuis l'arrêt Jules Verne - 3 minutes de marche

21

Circule du lundi au samedi / un bus toutes les 30 min. en semaine

44

Circule du lundi au dimanche / 5 A/R dans la journée en semaine

1 ligne de BUS

Depuis l'arrêt Lamballe - 7 minutes de marche

6

Circule du lundi au dimanche / un bus toutes les 20 min. en semaine

R

TRANSPORT À LA DEMANDE **R** RésaEST

Depuis l'arrêt Jules Verne - 3 minutes de marche

R

Le service de transport à la demande RésaEST
complète l'offre de transport du lundi au dimanche de 6h à 21h

TEMPS DE TRAJET

Depuis « Gare d'Orléans » **14 min.**

Depuis « Gare des Aubrais » **6 min.**

A SAVOIR !

Les horaires
de passage sont
calés sur les heures
d'entrée et de sortie
des cours.

DES TARIFS ÉCONOMIQUES

adoptés aux jeunes (Tarifs à partir du 1^{er} juillet 2023)

VOUS VOYAGEZ

RÉGULIÈREMENT ?

L'abonnement Année est fait pour vous.

JEUNE

Moins de 26 ans,
étudiant et apprenti

+

INSCRIPTION
À VÉLO+
OFFERTE
avec l'abonnement
bus-tram

1 année

Paiement au comptant
ou en 10 prélèvements.

199€/an

10 mois x 19,90€

VOUS VOYAGEZ

OCCASIONNELLEMENT ?

Avec le service Liberté, vous validez en montant
et vous payez par prélèvement le mois suivant.

LIBERTÉ SCOLAIRE

Jusqu'au bac

1,19€ par voyage

LIBERTÉ FAMILLE NOMBREUSE

0,98€ par voyage

Pour les jeunes jusqu'au Bac :

10 voyages Scolaire / 11,90€

R

RésaEST

Pour voyager en direction de Marigny-les-Usages,
Saint-Jean-de-Braye, Semoy, Chanteau, Boigny-sur-Bionne,
Combleux, Mardié, Chécy, Fleury-les-Aubrais et Bou.

RésoTAO est un
service de transport
en commun
sur réservation qui
complète le réseau des
lignes régulières
Bus - Tram.

POUR QUI ?

RésoTAO est un service ouvert à tous !

COMBIEN ÇA COÛTE ?

Les tarifs sont les mêmes que pour voyager en bus ou tram
Une fois à bord, je valide mon ticket ou mon abonnement Tao

POUR ALLER OÙ ?

Entre deux arrêts
situés dans
la même zone

COMMENT ÇA MARCHÉ ?

La réservation est obligatoire : je peux réserver mes trajets
jusqu'à 1 mois à l'avance, comme au dernier moment.
Pas d'horaires fixes.

Les horaires de départ
peuvent varier jusqu'au
dernier moment
tout en respectant
l'heure d'arrivée réservée.
L'itinéraire peut varier
durant le voyage
en fonction des autres
réservations.